

# 求 職 票

求職説明会  来店

\*受付日 H 年 月 日  その他 ( )

求職 番号	フリガナ			
	氏 名	( <input type="checkbox"/> 男 ・ <input type="checkbox"/> 女 )		
住所	〒			
生年 月日	<input type="checkbox"/> 昭和 年 月 日 <input type="checkbox"/> 平成 ( 歳 )	免許 資格等	<input type="checkbox"/> 普通自動車運転免許 <input type="checkbox"/> その他 ( )	
携帯		連絡 可能 時間	<input type="checkbox"/> 午前 時 分 ~ <input type="checkbox"/> 午後 時 分 <input type="checkbox"/> 午後 時 分 ~ <input type="checkbox"/> 午後 時 分	
TEL		FAX		
農業 経験	<input type="checkbox"/> 有 <input type="checkbox"/> 無	農業経験 年数	年	作業 品目
経験 職業	<input type="checkbox"/> 事務的職業 <input type="checkbox"/> 販売の職業 <input type="checkbox"/> サービス職 <input type="checkbox"/> 農林漁業の職業 <input type="checkbox"/> 製造・制作の職業 <input type="checkbox"/> その他 ( 具体的に )			
健康状態 について	通院はしていますか? <input type="checkbox"/> いる ( ) <input type="checkbox"/> いない アレルギーは有りますか? <input type="checkbox"/> 有 ( ) <input type="checkbox"/> 無			
希望職種	<input type="checkbox"/> 事務的職業 <input type="checkbox"/> 販売の職業 <input type="checkbox"/> サービス職 <input type="checkbox"/> 農林漁業の職業 <input type="checkbox"/> 製造・制作の職業			
希望 雇用形態	<input type="checkbox"/> パート <input type="checkbox"/> 正社員	希望 賃金	<input type="checkbox"/> 月給 <input type="checkbox"/> 時給 円	
希望 期間	<input type="checkbox"/> 長期 <input type="checkbox"/> 短期 ( 月 日 ~ 月 日 )		希望 勤務時間	時 ~ 時
希望 休日	<input type="checkbox"/> 月 <input type="checkbox"/> 火 <input type="checkbox"/> 水 <input type="checkbox"/> 木 <input type="checkbox"/> 金 <input type="checkbox"/> 土 <input type="checkbox"/> 日 <input type="checkbox"/> 祝日 <input type="checkbox"/> 学校行事			
希望勤務地	浜松市 <input type="checkbox"/> 中区 <input type="checkbox"/> 東区 <input type="checkbox"/> 西区 <input type="checkbox"/> 南区 <input type="checkbox"/> 北区 <input type="checkbox"/> 浜北区 <input type="checkbox"/> 湖西市 <input type="checkbox"/> その他 ( )			
自己PR、考慮してもらいたいこと				
あぐりパートナー無料職業紹介所をどこで知りましたか? <input type="checkbox"/> とびあ浜松 支店 / <input type="checkbox"/> センター / <input type="checkbox"/> ファーマーズマーケット <input type="checkbox"/> HP / <input type="checkbox"/> 広報誌 <input type="checkbox"/> しずおかジョブステーション西部 <input type="checkbox"/> ハローワーク <input type="checkbox"/> 求人誌 <input type="checkbox"/> 新聞折込み <input type="checkbox"/> その他 ( )				

\*有効期限：受付日より3ヶ月

\*引き続き紹介を受けたい場合は、再手続きが必要となります。

# 求 職 票

求職説明会 来店

\*受付日 H **28** 年 **10** 月 **25** 日 その他 ( )

求職番号	こちらで記入します	フリガナ <b>トピア ハナコ</b>	氏名 <b>とぴあ 花子</b> ( <input type="checkbox"/> 男・ <input checked="" type="checkbox"/> 女 )
住所	〒 <b>432-0000</b> <b>浜松市東区有玉南町 1975 番地</b>		
生年月日	<input checked="" type="checkbox"/> 昭和 <b>45</b> 年 <b>1</b> 月 <b>1</b> 日 <input type="checkbox"/> 平成 ( <b>43</b> 歳 )	免許資格等	<input checked="" type="checkbox"/> 普通自動車運転免許 <input checked="" type="checkbox"/> その他 (フォークリフト )
携帯	<b>090-1234-5678</b>	連絡可能時間	<input checked="" type="checkbox"/> 午前 <input type="checkbox"/> 午前 <input type="checkbox"/> 午後 <b>9時00分</b> ~ <input checked="" type="checkbox"/> 午後 <b>6時00分</b>
TEL	<b>053-476-3138</b>		FAX <b>053-476-3190</b>
農業経験	<input checked="" type="checkbox"/> 有 <input type="checkbox"/> 無	農業経験年数	年 作業品目 <b>ミカン・馬鈴薯収穫</b>
経験職業	<input type="checkbox"/> 事務的職業 <input type="checkbox"/> 販売の職業 <input type="checkbox"/> サービス職 <input type="checkbox"/> 農林漁業の職業 <input checked="" type="checkbox"/> 製造・制作の職業 <input type="checkbox"/> その他 (具体的に )		
健康状態について	通院はしていますか? <input type="checkbox"/> いる ( ) <input checked="" type="checkbox"/> いない アレルギーはありますか? <input checked="" type="checkbox"/> 有 ( <b>花粉症</b> ) <input type="checkbox"/> 無		
希望職種	<input type="checkbox"/> 事務的職業 <input type="checkbox"/> 販売の職業 <input type="checkbox"/> サービス職 <input checked="" type="checkbox"/> 農林漁業の職業 <input type="checkbox"/> 製造・製作の職業		
希望雇用形態	<input checked="" type="checkbox"/> パート <input type="checkbox"/> 正社員	希望賃金	<input type="checkbox"/> 月給 <input checked="" type="checkbox"/> 時給 <b>807</b> 円
希望期間	<input type="checkbox"/> 長期 <input checked="" type="checkbox"/> 短期 ( <b>5</b> 月 <b>1</b> 日 ~ <b>7</b> 月 <b>1</b> 日 )	希望勤務時間	<b>8</b> 時 ~ <b>12</b> 時
希望休日	<input type="checkbox"/> 月 <input type="checkbox"/> 火 <input type="checkbox"/> 水 <input type="checkbox"/> 木 <input type="checkbox"/> 金 <input checked="" type="checkbox"/> 土 <input checked="" type="checkbox"/> 日 <input type="checkbox"/> 祝日 <input checked="" type="checkbox"/> 学校行事		
希望勤務地	浜松市 <input type="checkbox"/> 中区 <input checked="" type="checkbox"/> 東区 <input type="checkbox"/> 西区 <input type="checkbox"/> 南区 <input checked="" type="checkbox"/> 北区 <input checked="" type="checkbox"/> 浜北区 <input type="checkbox"/> 湖西市 <input type="checkbox"/> その他 ( )		
自己PR、考慮してもらいたいこと			
<ul style="list-style-type: none"> <li>・毎日10キロ走っているため体力に自信があります。</li> <li>・実家が農家の為、手伝いをしていた</li> <li>・手先を使う仕事をしていた為、細かいことが得意です</li> </ul>			
あぐりパートナー無料職業紹介所をどこで知りましたか?			
<input checked="" type="checkbox"/> とぴあ浜松 有玉 支店 / センター / ファーマーズマーケット HP / 広報誌			
<input type="checkbox"/> しずおかジョブステーション西部 <input type="checkbox"/> ハローワーク <input type="checkbox"/> 求人誌 <input type="checkbox"/> 新聞折込み <input type="checkbox"/> その他 ( )			

\*有効期限：受付日より3ヶ月

\*引き続き紹介を受けたい場合は、再手続きが必要となります。

## 求職者のみなさまへ

とぴあ浜松めぐりパートナー無料職業紹介所  
(とぴあ浜松農業協同組合 営農指導課)

### 取り扱うべき職種の範囲その他業務の範囲

当事業所の取扱業務範囲は、農業及びそれに付帯する事業とし、具体的には取り扱う職種の範囲は組合員が行う農業経営にかかわるものの中で、以下の職種に属するものとする。

#### 【事務的職業】

1.一般事務の職業 2.会計事務の職業 3.生産関連事務の職業 4.営業・販売関連事務の職業  
5.運輸・通信事務の職業

#### 【販売の職業】

1.商品販売の商業 2.販売類似の職業

#### 【サービスの職業】

1.飲食物調理の職業 2.接客・給仕の職業

#### 【農林漁業の職業】

1.農業の職業

#### 【製造・製作の職業】

1.精穀・製粉・調味食品製造の職業 2.食料品製造の職業 3.その他の製造・製作の職業

取扱地域は、とぴあ浜松農業協同組合管内(浜松市のうち中区、東区、西区、南区、三ヶ日町除く北区、浜北区、湖西市及び新居町)。

### 手数料に関する事項

求職者の方へ

・求職受付の際、一切申し受けません。

### 求人者情報の取扱に関する事項

求人者情報の取扱者は、職業紹介責任者の佐藤伸弥です。

求人者の情報は、職業紹介事業に係るものに限りません。

### 個人情報の取扱に関する事項

個人情報の取扱者は、職業紹介責任者の佐藤伸弥です。

取扱者は、個人の情報に関して当該情報の本人からの情報の開示の請求があった場合は、その請求に基づき本人が有する資格や職業経験等客観的事項に基づく情報の開示を遅滞なく行います。さらに、これに基づき訂正の請求があったときは、当該請求が客観的事実に合致するときは、遅滞なく訂正を行います。

### 苦情処理に関する事項

苦情処理の責任者は、職業紹介責任者の佐藤伸弥です。

苦情の申出があった場合は、職業安定機関及び他の職業紹介事業者等と連携を図りつつ、迅速かつ適切に処理します。

その他、本所の業務についてご不審の点は、係員にお尋ねください。

# 農家で働きたいひと募集中

☆「農作業の仕事をしたい」「午前中の短時間だけ働きたい」「この期間だけ働きたい」・・・などのご希望がありましたら、ぜひ一度 JA のあぐりパートナー無料職業紹介所へお問い合わせください。

<とぴあ浜松あぐりパートナー無料職業紹介所について>

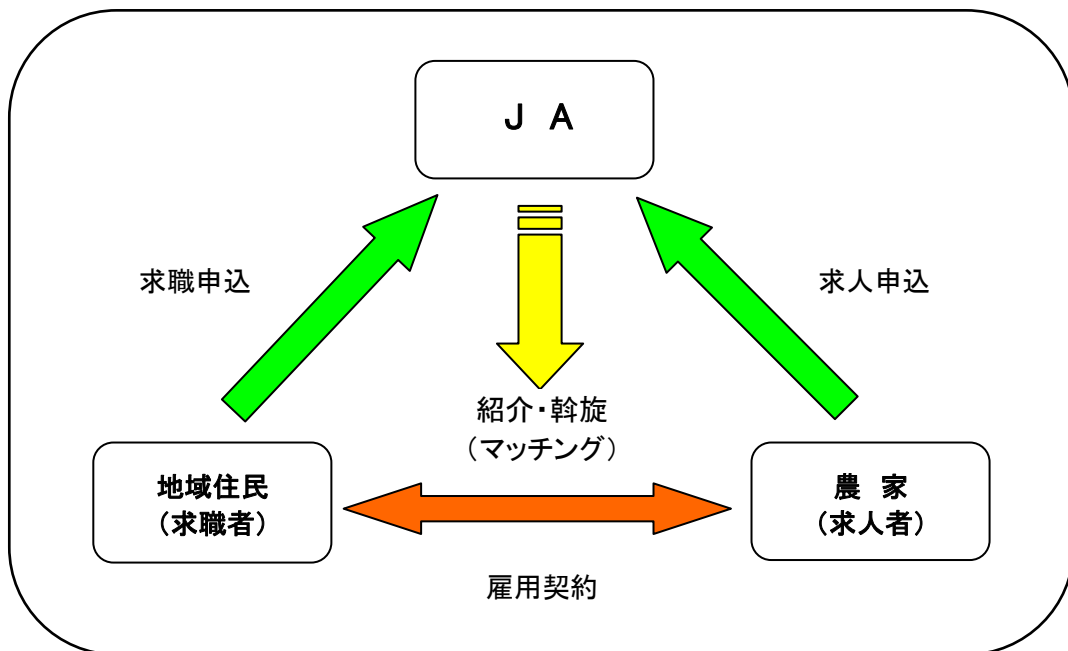

<求職の流れ>

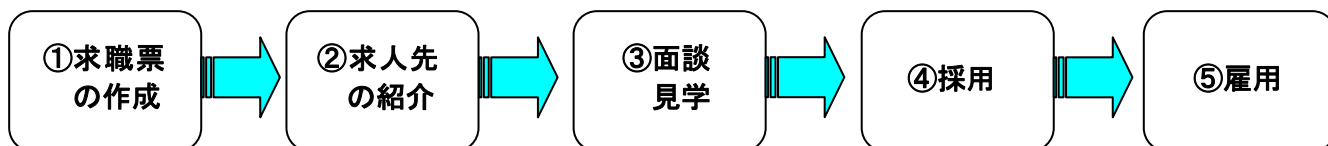

- ① 求職票を最寄りの支店、営農センター、または、直接営農指導課へ提出していただきます。
- ② JA から求人先を紹介します。JA が求人先に連絡して、面談・見学の日程を決定しご連絡します。
- ③ 面談日当日は求職者ご自身で紹介状をもって直接面談場所へ行っていただきます。
- ④ 面談または試用期間を経て、採用・不採用が決まります。

◎毎月 JA とぴあ浜松の広報誌「とぴあ」に求人の一覧表が掲載されます。興味のある求人先がございましたら、営農指導課へご連絡をお願いします。なお、最新の求人一覧表は最寄の支店、営農センター、営農指導課にて配布します。お気軽にお問い合わせください。

■お問合せ先

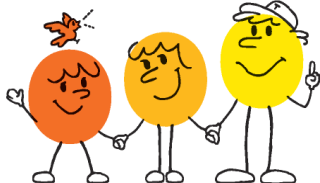

とぴあ浜松農業協同組合 営農生産部 営農指導課

TEL:053-476-3138 FAX:053-476-3190

(受付時間：午前 8 時 30 分～午後 5 時)

Mail: [ensidou@topia.ja-shizuoka.or.jp](mailto:ensidou@topia.ja-shizuoka.or.jp)

HP: <http://www.ja-shizuoka.or.jp/topia/whatsnew/einou/noukadehataraku.html>